

PEINTAFLOR

INSTALLATIEHANDLEIDINGEN

Onze Wood Rock 55 kan worden aangebracht op een schone, gladde, vlakke, horizontale¹, stevige en droge ondergrond van beton (met vochtscherm), hout of keramische tegels. Het product kan ook worden aangebracht op pvc, linoleum, laminaat en parket, op voorwaarde dat deze bekledingen zijn vastgeplakt aan de ondervloer. Als je ondervloer gemaakt is van andere materialen dan hierboven vermeld, verwijder deze dan..

Zorg ervoor dat je alle resten van pleisterwerk, plamuur, verf, lijm enz. verwijdert en herstel eventuele gebreken voordat je onze Wood Rock 55 begint aan te brengen.

De kamertemperatuur moet tussen 20°C en 30°C liggen voor een optimale plaatsing (voor, tijdens en na het aanbrengen). Als de Wood Rock 55 voor de plaatsing werd blootgesteld aan hogere of lagere temperaturen, laat het product dan eerst acclimatiseren in de kamer waar het zal worden aangebracht, zodat de latten de kamertemperatuur aannemen. Laat de latten 12 uur in de originele, ongeopende verpakking zitten zodat ze goed kunnen acclimatiseren.

***Opgelet:** als onze Wood Rock 55 na het plaatsen wordt blootgesteld aan hogere of lagere temperaturen, kan de vloer gaan krimpen of uitzetten, wat defecten kan veroorzaken. Zorg er in elk geval voor dat de temperatuur niet lager wordt dan 10°C en niet hoger dan 40°C.*

Deze vloer kan alleen zwevend gelegd worden. Zorg er daarom voor dat je een uitzettingsruimte van 8 mm laat tussen de vaste elementen (muren, enz.) en je vloer, zodat de vloer de bewegingen van de ondergrond kan volgen zonder beschadigd te raken. Als je Wood Rock 55 rond buizen moet leggen, zorg er dan voor dat je een opening boort die 20 mm breder is dan de breedte van de buizen.

Zorg er bij grote oppervlakken (meer dan 20 m) voor dat je om de 13 meter een uitzettingsvoeg laat, zowel in de lengte als in de breedte.

¹ Nivellering van maximaal 5 mm binnen een straal van drie meter.

Disclaimer:

- ◆ Controleer de staat van de latten voordat je ze versnijdt en/of aanbrengt. Als ze gebreken vertonen, neem dan contact met ons op (info@peintagone.com) en gebruik ze niet.
- ◆ Een defecte ondervloer kan leiden tot slijtage of zelfs het vergrendelingsmechanisme kapotmaken. Een ondervloer wordt als defect beschouwd als hij wordt blootgesteld aan overmatige verticale bewegingen, d.w.z. een ondervloer met losse bevestigingen/latten of een ondervloer die kraakt, holle ruimtes vertoont, gezwollen of oneffen is. Herstel overmatige verticale bewegingen met nagels en/of schroeven voordat je onze Wood Rock 55 plaatst.
- ◆ We raden af om onze Wood Rock 55 boven een elektrisch verwarmingssysteem te installeren: snelle en plotse temperatuurschommelingen kunnen de vloer beschadigen. Hou er rekening mee dat de garantie van de fabrikant niet geldt wanneer de vloer boven een dergelijk verwarmingssysteem wordt aangebracht.
- ◆ Voor vloerverwarmingssystemen met water wordt aangeraden een omgevingstemperatuur van 18°C aan te houden tijdens het acclimatiseren van de vloer, bij de plaatsing ervan en gedurende de 72 daaropvolgende uren. Na deze periode kan de vloerverwarming met 3°C per dag worden verhoogd tot de gewenste temperatuur is bereikt, waarbij erop moet worden gelet dat de temperatuur onder de 27°C blijft.

Plaatsing

- Leg eerst een volle lat in de linkerhoek van de kamer. Plaats de eerste lat met de tand naar de muur gericht. Ga dan verder met het leggen van de eerste rij in een rechte lijn (met de tand altijd naar de muur gericht). Als je begint met een rij latten die niet in de breedte zijn gezaagd, moet je de tand ervan afsnijden voor de uitzetruimte (8 mm). Richt de gesneden kant naar de muur.

Gebruik een breekmes en een winkelhaak om je latten uit te snijden. Snijd vanaf de bovenkant van de lat. Plooi de lat vervolgens naar beneden om de stukken te scheiden. Je kunt ook een cirkelzaag of een vinyltegelsnijder, maar alleen om de uiteinden mee uit te snijden.

- Breng de eerste rij aan door de randen aan de uiteinden samen te voegen en zorg er daarbij voor dat je op één lijn blijft. Plaats hiervoor de tanden van de latten in de groeven onder een hoek van 20 tot 30° ten opzichte van de vloer. Oefen druk uit op de latten naar binnen en naar beneden tot ze vastklikken (**zie afbeelding 1 en 2**).

Vergeet niet om wiggen te plaatsen tussen je eerste rij en de muur om de uitzettingsruimte op zijn plaats te houden.

- Begin met het plaatsen van de tweede rij en start met een derde van de lat. Plaats de gesneden kant tegen de muur en steek de tanden in de groeven van de latten in de eerste rij, met dezelfde bevestigingsmethode als voor de eerste rij. Zorg ervoor dat je de latten altijd eerst in de breedte vastzet voordat je ze in de lengte vastzet. Vergeet niet om de uitzettingsruimte aan beide zijden van de rij te behouden.

Om ervoor te zorgen dat de latten goed in elkaar grijpen, kan het nodig zijn om ze een beetje op te tillen. Gebruik vervolgens een gewone of rubberen hamer en tik zachtjes op de latten vanaf het uiteinde met een groef. **Sla nooit op het uiteinde met een tand.**

Laat in geen geval openingen tussen de lange zijden van de latten, want zelfs een kleine opening kan problemen opleveren voor de volledige plaatsing.

- Ga verder met de derde rij en plaats dit keer twee derde van de lat, nog steeds met het afgesneden uiteinde naar de muur gericht. Ga door met leggen en zorg ervoor dat de voegen over de breedte van de latten ongeveer 30 mm verspringen ten opzichte van de vorige rij.

Tip: Voor een onregelmatige verdeling versnijd je je latten best zo dat je ze opnieuw kunt gebruiken aan het begin van de volgende rij. Vergeet niet om het uitgesneden uiteinde altijd in de richting van de muur te plaatsen en rekening te houden met de uitzettingsruimte.

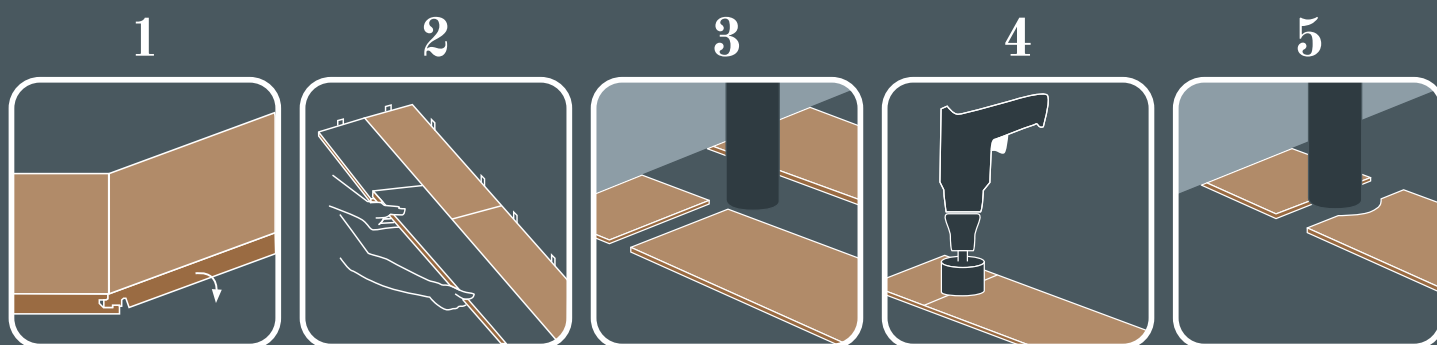

Aandachtspunten

Deurkozijnen

Breng onze Wood Rock 55 aan onder het deurkozijn. Hiervoor raden we je aan om te starten met aanbrengen aan de kant van de kamer waar de deur zich bevindt. Leg de eerste rij op de hierboven beschreven manier en schuif deze onder het deurkozijn.

Badkamer

Als er een toilet is, breng onze Wood Rock 55 dan niet aan onder de toiletpot, maar eromheen. Houd bij het leggen rond het toilet rekening met een uitzettingsruimte van 3,5 mm.

Werk de plaatsing in deze ruimte af door de uitzettingsvoeg rond het bad, de douche, het toilet enz. af te werken met een siliconenaafdichting om te voorkomen dat er water onder de latten door sijpelt.

Leiding of verticaal element

Plan je plaatsing zo dat je buizen of verticale elementen precies op het punt liggen waar twee latten in de breedte samenkomen. Maak je uitsnijdingen door eerst je twee latten over de breedte vast te zetten. Gebruik hierbij een boor of een gatenzaag, afhankelijk van de diameter die je nodig hebt.

Boor een grotere diameter van 20 mm voor de uitzettingsruimte tussen je latten en de leidingen (**zie afbeelding 3, 4 en 5**).

Plinten en lijsten

Deze elementen moeten direct op de vloer worden aangebracht. Lijm ze aan je muren en bevestig ze niet aan de Wood Rock 55. Als je lijm gebruikt, verwijder dan onmiddellijk alle druijpers en resten met een geschikt product.

Zware voorwerpen

Hoewel Wood Rock 55 zeer bestendig is, mag je er geen zware voorwerpen overheen slepen. Bescherm je vloer goed voordat je zware voorwerpen verplaatst. Vergeet niet je Wood Rock 55 te beschermen door viltjes onder de poten van je meubels te plakken.

Tips & tricks

Plaats op de eerste of laatste rij van je vloer altijd een lat van 50 mm breed.

Richt de latten op de voornaamste lichtbron, d.w.z. loodrecht erop.

Hoewel onze Wood Rock 55 in vochtige ruimtes al voorzien is van een onderlaag, raden wij je ten zeerste aan om een tweede waterdichte onderlaag aan te brengen om elk risico op beschadiging van de ondervloer te vermijden (er kan water door de voegen van de Wood Rock 55 sijpelen, ook al is het waterbestendig).

Meng de latten van verschillende partijen voor een heterogeen, natuurlijk effect. Zo worden de verschillende kleurschakeringen (lichter en donkerder) verdeeld en komen ze niet niet naast elkaar te liggen.

Gebruik geen schurende schoonmaakmiddelen, bleekmiddel, was of olie om de vloer te onderhouden.